

À la une



COACHING GENERATIF

avec Stephen GILLIGAN et Robert DILTS

Formation de 15 jours à partir du 11 novembre 2017



Cycle certifiant en hypnose ericksonienne
avec Stephen GILLIGAN
à partir du 16 novembre 2017 (12 jrs)



Nouvelle offre de formation à Lyon :
Parcours coach professionnel avec
certification RNCP



VIDEO

La différence entre
hypnose et transe
généralive



ARTICLE

Changements
généralifs et
coaching

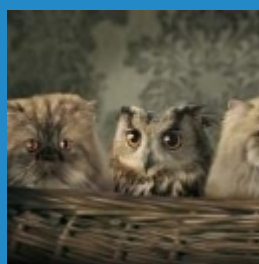

METAPHORE

Où se porte votre
attention ?

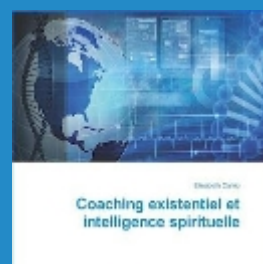

LIVRE DU MOIS

Coaching existentiel
et intelligence
spirituelle

"Le mental intuitif est un don et le mental rationnel est un serviteur fidèle. Nous avons créé une société qui honore le serviteur et a oublié le don" Albert Einstein

Soirées découverte

6 novembre: Leadership et intelligence collective (19h-21h)

22 novembre: Formations du parcours PNL (18h30-20h30)

29 novembre: Process Communication Management® (19h-21h)

14 décembre: Découvrir son excellence dans l'action & Définir son offre (19h-21h)

19 décembre: Parcours coach professionnel RNCP (18h30-20h30)

Inscrivez-vous ici !

Parcours de formation PNL



Fondamentaux de la PNL - 3 jrs
- du 7 au 9 novembre (à Lyon)
- du 1 au 3 décembre 2017



Technicien PNL - 6 jrs
- à partir du 30 novembre 2017
- à partir du 23 janvier (à Lyon)



Praticien PNL - 12 jrs
- à partir du 4 décembre 2017



Praticien PNL Management - 12 jrs
- à partir du 26 février 2018



Maître Praticien PNL - 21 jrs
- à partir du 12 février 2018



Certification d'enseignant PNL
Nous contacter



Modéliser l'excellence avec la PNL
- du 4 au 6 juin 2018



Appliquer la PNL systémique à la santé
- du 19 au 21 avril 2018

Parcours de formation Coaching



Intervention systémique dans l'entreprise niv.I, avec O.Millet
- à partir du 3 janvier 2018



Créer et développer son activité de coach, avec O.Cluzel-Bernhardt
- à partir du 1er décembre 2017



Supervision des pratiques de coaching, avec O.Cluzel-Bernhardt
- à partir du 7 décembre 2017



Coach Professionnel, titre RNCP, avec O.Cluzel-Bernhardt, F.Vitry et D.Laugero
Niv1: - à partir du 27 novembre
Niv2: - à partir du 11 décembre



Découvrir son excellence dans l'action, avec Joël Guillon
- du 11 au 13 janvier 2018
Définir son offre
- du 20 au 21 novembre 2017



Atelier Expert Process Com. Coaching, avec Pascal Legrand
- à partir du 27 novembre 2017



Nouveau
Formation certifiante résilience en environnement professionnel (REP), avec Pascal Legrand
- du 15 au 16 mars 2018



Nouveau
Dynamics Conflict Model (DCM), avec Pascal Legrand
- du 24 au 25 avril 2018

Parcours de formation Leadership Management

Process Communication Model, avec P.Legrand, F.Colnot
Niv1: - du 5 au 7 déc. (à Lyon)
Niv1: - du 15 au 17 déc. 2017

Nouveau
Cartographier les compétences clés en leadership, avec Pascal Legrand



Niv2: - du 8 au 9 mars 2017



- le 21 février 2018

Parcours de formation Consultant Formateur



Formation de formateur, avec O.Cluzel-Bernhardt, A.Bèbe, M.Ameye, D.Laugero
- à partir du 1er mars 2018



Concevoir un projet de formation, avec Antoine Bèbe
- du 15 au 17 février 2018



Accompagner le changement dans les organisations (TOB), avec Pascal Legrand
- du 22 au 24 novembre 2017

Parcours de formation Ressources Humaines



Conseiller en projets professionnels, avec Françoise Cavé
- à partir du 15 février 2018



Cadre légal et financement du bilan des compétences, avec Sylvie Meyer
- le 14 mars 2018



Recruter avec les outils de la PNL, avec Corinne Souissi
- du 6 au 8 février 2018

Parcours de formation Entrepreneuriat



Nouveau
Du désir au plaisir d'entreprendre, avec M.Ameye, A.Bebe, C.Herrero, L.Guillon, JL.Monsempès (8 jours)
- à partir du 1er mars 2018



Nouveau
Communiquez sur internet en cohérence avec qui vous êtes, avec Béatrice Pasquer
- le 8 décembre 2017

Conseils et inscriptions



Sadia Chami
Paris (1er à 10e arr.) + IDF
01 43 46 89 25
sadia.chami@institut-repere.com



Ketty Dampied
Paris (11e à 20e arr.)+ Province
01 43 46 89 48
ketty.dampied@institut-repere.com



Blogs Institut Repère



Activités NLPNL

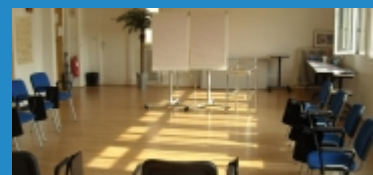

Location de salles

PNL-INFO

Découvrez de nouvelles

Découvrez notre site de

[Les leaders visionnaires ont des personnalités parfois détestables](#)
[La troisième position de la PNL à l'épreuve de la science](#)
[Les questions socratiques soulagent les symptômes dépressifs](#)
[Les croyances spirituelles impactent notre santé physique et mentale](#)
[Un but de vie ajoute des années à votre vie](#)
[Les blondes ne sont pas stupides, dit la science](#)

Formation-au-coaching.fr

[Les compétences du coach de dirigeant d'entreprise](#)
[Les principales erreurs du coach, par Jean Luc Monsempès](#)
[La formation au coaching de l'Institut Repère, une longue histoire](#)
[Questions fréquentes sur le coaching et le métier de coach](#)
[Le coaching PNL : une profession en plein essor](#)
[Le coaching, est-ce bien un métier pour vous ?](#)

[approches PNL et leurs applications avec des conférenciers de haut niveau](#)

[Dina SCHERRER : Le Voyage de Vie](#)
09/11/2017 - 19:00 à 21:30
IFPNL

[Sophie O'HEIX La Collaboration générative](#)
22/11/2017 - 19:00 à 21:30
Institut Repère

[Juliette VIGNES : Principes du Yoga](#)
06/12/2017 - 19:00 à 21:30
Institut Repère

[location de salle](#)

Formations Intra



[Contacter Institut Repère](#)



[Cliquez sur ce lien pour vous désabonner](#)