



Attention !

**Toutes nos formations sont assurées en classe virtuelle
du 5 avril au 16 mai 2021**

[En savoir plus](#)



Accompagner vers la réussite d'un concours ou examen

Les 26-27 avril 2021

[En savoir plus](#)



Animer des formations de manière active et collaborative.

12 J à partir du 7 mai 2021

[En savoir plus](#)



Découvrir son excellence dans l'action

Les 29-30 avril

[En savoir plus](#)



Process Communication Model® - Niv. I

3 J à partir du 22 avril 2021

[En savoir plus](#)

Sessions découverte gratuites - en distanciel

13 avril à 18h30

Compétences relationnelles basées sur la PNL

15 avril à 18h30

Accompagner dans l'apaisement de situations professionnelles douloureuses

22 avril à 18h30

Devenir un leader influent et résilient

15 juin à 18h30

Accompagner vers la réussite d'un concours ou examen

[Gratuit sur inscription](#)

- **31 mai 2021:** Maîtriser la modélisation avec le Clean Language® 3 J avec P.TOMPKINS et J.LAWLEY
- **15 octobre 2021 :** Motiver et convaincre avec les outils du LAB Profile© avec C.HILLS

Citation du mois

“What I'm looking for is not out there, it is in me.”

— Helen Keller

« Ce que je cherche n'est pas là-bas mais se trouve en moi-même »

Helen Keller est une sourdaveugle qui a dépassé son handicap grâce à son éducatrice Anne Sullivan, ce qui lui a permis d'être la première personne déficiente à obtenir un diplôme universitaire. Auteure, oratrice de renom, engagée politiquement, elle défend entre autres ardemment la cause des femmes et celle des sourds.

Néanmoins, sans l'accompagnement brillant et constant de son éducatrice puis amie pendant environ 39 ans Helen Keller ne serait pas arrivé aussi loin. Un bel exemple d'accompagnement et de dévouement.

Article

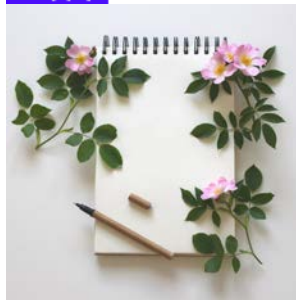

Les outils du Coaching ou les 9 questions qui orientent l'accompagnement

Les outils principaux du coaching ne se situent peut-être pas seulement dans les techniques d'intervention et de changement dont un coach dispose...

Lire l'article

Article



Le modèle REP : un outil pour le Coach professionnel

Le Mooc « Découvrir l'intelligence collective dans les organisations » nous a fait vivre cinq semaines intenses. Vous avez été nombreux, près de 2000 personnes, à manifester votre intérêt pour cet événement.

[Lire l'article](#)



Présenter, défendre et commercialiser son offre de coaching !

L'impératif d'un métier, quel qu'il soit, est qu'il nous permette de vivre ! Que vous soyez tout juste sorti de votre formation de Coaching...

[Lire l'article](#)



La Process Com® : un outil puissant aux multiples applications pour le coach et son coaché

Il était une fois le confinement du 17 mars 2020... À première vue, ce banal début d'histoire s'annonçait très mal pour les entrepreneurs dans la plupart des secteurs. Ce désormais « samedi noir », à 12 heures...

[Lire l'article](#)



Nature et accompagnement

La nature aide à accepter l'imperfection, là réside son pouvoir. Autour de nous, les injonctions nous poussent à faire mieux...

[Lire l'article](#)



OFFRE d'emploi :

L'Institut Repère se soucie du bien-être de ses stagiaires surtout pendant cette période de crise sanitaire. Afin de fournir des plateau repas végétariens ou à base de poisson de manière respectueuse des règles sanitaires, l'Institut Repère cherche à engager en contrat à durée déterminée de un an, un cuisinier-traiteur d'expérience. Pour vos candidatures, envoyez vos CVs créatifs à l'adresse : reperages1eravril@institut-repere.com

Livre

**SOCRATE AVAIT-IL
UN COACH ?**
Regards croisés sur le métier de coach



Socrate avait-il un coach ?

Par Dominique Barreau. Avec Audrey Martin, découvrez le monde du coaching et ses coulisses à travers des rencontres, des conférences, des échanges informels, des confrontations.

[Voir le livre](#)

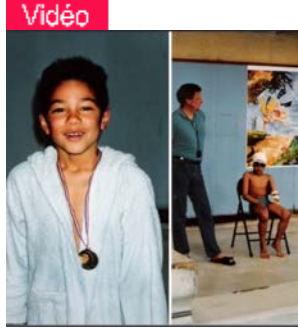

Transformez vos faiblesses en atouts

Athlète de haut niveau, Arnaud Assoumani partage avec cœur son parcours, ses doutes et ses enjeux.

[Lire l'article](#)

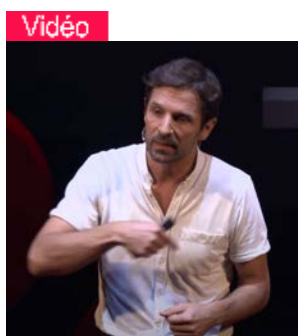

Que faire des cons ?

Maxime Rovere, un éminent spécialiste de Spinoza, nous apporte une réflexion intéressante et rafraîchissante sur nos représentations et cartes du monde.

[Lire l'article](#)

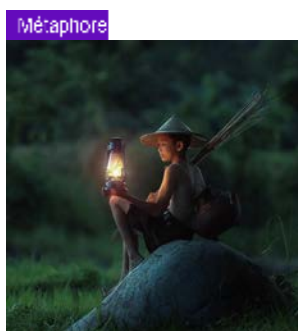

Le porteur d'eau

Le porteur d'eau d'un palais d'orient utilisait deux jarres pour amener l'eau du puit au réservoir du palais. L'une était flambant neuve, l'autre, légèrement fêlée...

[Lire l'article](#)



Actualité NLPNL

8 avril 2021

[Armelle PAILLER : le changement d'histoire de vie](#)

Contacts :

Sabine Boilvin - IDF hors Paris, Grand Est

sabine.boilvin@institut-repere.com / 01 43 46 89 25

Ketty Dampied - Paris, Bretagne, Hauts de France, Normandie, Pays de la Loire, Centre-Val-de-Loire, territoires d'outre-mer et étranger.

ketty.dampied@institut-repere.com / 01 43 46 89 48

Karine Renucci - Nouvelle-Aquitaine, Bourgogne-Franche-Comté, Auvergne-Rhône-Alpes, Occitanie, Provence-Alpes-Côte d'Azur

karine.renucci@institut-repere.com / 01 43 46 89 47

Institut
repere

e.p.h.
repere

 CERCLE
CONSEIL

Elantiel



78, avenue du Général Michel Bizot 75012 PARIS FR